

LITURGIA	ORA	INTENZIONI	ATTIVITÀ
<b>SABATO 12</b> <i>aprile</i>	SB 18:00 SP 19:00	✠ Mario Pasetto, Saran Verona, Mario Bonetti, Celestino ✠ Edvige, Francesco, Silvana	<ul style="list-style-type: none"> <li>Alle <b>17:45 Benedizione e processione delle Palme</b> a <b>S. Briccio</b>. (partenza dalla piazza)</li> <li><b>APERTURA DELLE ISCRIZIONI AL GREST</b> (fino all'11 maggio) tramite il link esposto qui sotto negli avvisi.</li> </ul>
<b>DOMENICA 13</b> <i>Domenica delle Palme</i>	SP 8:30 SB 9:45 SP 11:00 SP 18:30	✠ Giuseppe Castagna, Maria, Vittoria ✠ Pio Pasetto, Fulvia, Luigi Mosconi ✠ Michele Fiocco, Giovanna, Giovanni, Dario, Antonio, Luigina	<ul style="list-style-type: none"> <li>A <b>S. Pietro</b> alle <b>10:45: Benedizione e processione delle Palme</b> con partenza davanti al Comune.</li> <li>Dopo la Messa delle <b>11:00</b> ricevono il <b>Battesimo Adelaide e Lucrezia Dal Pin, Alessandro Rima, Virginia Cantone</b>.</li> <li><b>Festa dell'anziano e dell'ammalato</b> al Circolo NOI.</li> <li><b>Circolo NOI</b>: aperto dalle <b>15:30</b> alle <b>18:00</b>.</li> <li>Alle <b>17:00</b> Conclusione del <b>Corso fidanzati</b>.</li> </ul>
<b>LUNEDÌ 14</b>	SP 8:00	✠ Nella Modesti	<ul style="list-style-type: none"> <li>Alle <b>20:30</b> Presentazione del bilancio del NOI aperto a tutti i tesserati.</li> </ul>
<b>MARTEDÌ 15</b>	SP 8:00	✠ Lino Piccoli, Giovanni	<ul style="list-style-type: none"> <li>Circolo NOI: alle <b>14:30 tombola</b> e alle <b>16:00 carte</b>.</li> <li>Catechismo delle medie a <b>S. Pietro</b>.</li> </ul>
<b>MERCOLEDÌ 16</b>	SP 8:00 SB 20:30	✠ Alberto Guerra, Lina Avesani, Mario	<ul style="list-style-type: none"> <li><b>ADORAZIONE EUCARISTICA</b>: a <b>S. Pietro (15:00-17:00)</b> con confessioni</li> </ul>
<b>GIOVEDÌ 17</b> <i>Giovedì Santo</i>	SP 16:00 SB 18:30 SP 20:30	✠ Teresa, Mario, Olga, Ettore	<ul style="list-style-type: none"> <li>Alle <b>7:40 Lodi</b> comunitarie a <b>S. Pietro</b>.</li> <li><b>Messa in Coena Domini</b> con la lavanda dei piedi <b>S. Pietro: 16:00 e 20:30</b></li> <li><b>S. Briccio: 18:30</b> (anima la <i>Schola Cantorum</i>)</li> <li><i>Dopo la Messa in Coena Domini c'è la possibilità di vivere l'Adorazione Eucaristica fino a mezzanotte a S. Briccio e tutta la notte a S. Pietro.</i></li> </ul>
<b>VENERDÌ 18</b> <i>Venerdì Santo</i>			<ul style="list-style-type: none"> <li>Alle <b>7:40 Lodi</b> comunitarie a <b>S. Pietro</b>.</li> <li>A <b>S. Pietro</b>: alle <b>15:00 Azione Liturgica</b> nella morte del Signore e alle <b>20:30 Via Crucis</b> per le vie del paese. (partenza in via Martiri delle Foibe 32)</li> <li>A <b>S. Briccio</b>: alle <b>15:00 Via Crucis</b> in chiesa e alle <b>20:30 Azione Liturgica</b> nella morte del Signore.</li> <li><b>CONFESSIONI</b>: alle <b>16:00</b> a <b>S. Briccio</b> a <b>S. Pietro</b>.</li> </ul>
<b>SABATO 19</b> <i>Sabato Santo</i>	SB 18:30 SP 21:00	✠ Antonio Pasetto, Riccardo Chiaffoni, Irma ✠ Int. offerente, don Renato, Carla Carcereri, Mario	<ul style="list-style-type: none"> <li>Alle <b>7:40 Lodi</b> comunitarie a <b>S. Pietro</b>.</li> <li><b>CONFESSIONI</b>: <b>9:00 -12:00 e 15:30 - 18:00</b> a <b>S. Pietro</b>.</li> <li><b>VEGLIA PASQUALE</b>: alle <b>18:30</b> a <b>S. Briccio</b> e alle <b>21:00</b> a <b>S. Pietro</b> (<i>segue un momento conviviale</i>)</li> </ul>
<b>DOMENICA 20</b> <i>Pasqua di Resurrezione</i>	SP 8:30 SB 9:45 SP 11:00 SP 18:30	✠ anziani del paese	<ul style="list-style-type: none"> <li>Messe con orario festivo.</li> </ul>

## AVVISI

- **BENEDIZIONE DELLE CASE**: vie Mazzini, Zara, Pola.
- **LUNEDÌ 21 APRILE Pasquetta**: **8:30 - 18:30 S. Pietro** e **9:45 S. Briccio**.
- **ADORAZIONE NOTTURNA DEL GIOVEDÌ SANTO**: **giovedì 17 aprile** dopo la **Messa in Coena Domini** a **S. Pietro** dalle **22:00** fino al mattino del **Venerdì Santo**, a **S. Briccio** invece fino a mezzanotte.
- **DOMENICA 4 MAGGIO: Inaugurazione del teatro restaurato** a **S. Pietro**. La Messa delle **11:00** è presieduta dal **Vescovo Domenico** che poi inaugura e benedice il nuovo teatro.
- **RACCOLTA OGGETTI PER LA PESCA DI BENEFICENZA**: è possibile iniziare a **portare oggetti da usare alla pesca della sagra di San Pietro**. Vanno portati nel corridoio del campanile, in buono stato e puliti.
- **BAULE DELLA SOLIDARIETÀ**: in chiesa raccolta di **generi alimentari a lunga conservazione** che poi il **Gruppo missionario** distribuirà alle famiglie povere del territorio.
- **5 PER MILLE**: è possibile devolvere il **5 x 1000 al Circolo NOI di S. Pietro** e così sostenerlo nelle sue attività per la comunità. È necessario scrivere: **NOI IN CAMMINO** e il cod. fiscale **93302890236**.
- **GREST ESTIVO**: dal **30 giugno al 25 luglio (8:00 - 12:30)**. Iscrizioni aperte dal **12 aprile all'11 maggio** con il link: <https://tinyurl.com/SPDLGrest2025>, oppure inquadrando il seguente QR Code.

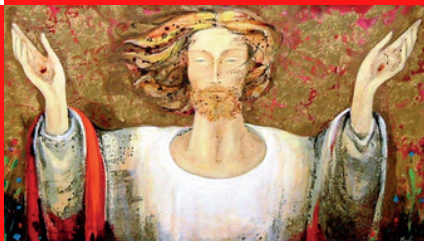



# LA SETTIMANA SANTA

## CELEBRAZIONI

**giovedì  
17 aprile**

**MESSA IN COENA DOMINI *con lavanda dei piedi:***

- San Briccio 18:30
- San Pietro 16:00 e 20:30 - *dalle 22:00*  
*Adorazione notturna fino al mattino*

**venerdì  
18 aprile**

**VENERDÌ SANTO:**

- San Briccio 15:00 *Via Crucis in chiesa*  
20:30 *Azione Liturgica nella morte del Signore*
- San Pietro 15:00 *Azione Liturgica nella morte del Signore*  
20:30 *Via Crucis itinerante*  
*con partenza da via Martiri delle Foibe*

**sabato  
19 aprile**

**SOLENNE VEGLIA PASQUALE:**

- San Briccio 18:30
  - San Pietro 21:00
- In entrambe le parrocchie dopo le rispettive Veglie ci sarà un momento conviviale e saranno disponibili le bottigliette con l'acqua nuova benedetta di Pasqua.*

**domenica  
20 aprile**

**PASQUA DI RISURREZIONE - Sante Messe:**

- San Briccio 9:45
- San Pietro 8:30 - 11:00 - 18:30

**lunedì  
21 aprile**

**Lunedì dell'Angelo - Sante Messe:**

- San Briccio 9:45
- San Pietro 8:30 e 18:30

## CONFESSIONI

sabato 12 aprile  
mercoledì 16 aprile  
mercoledì 16 aprile  
venerdì 18 aprile  
sabato 19 aprile

16:00-18:00 San Briccio  
15:00-17:00 San Pietro  
21:00 San Briccio  
16:00 San Briccio e San Pietro  
9:00-12:00 e 15:30-18:00 San Pietro

# Via Crucis

## San Pietro di Lavagno

Venerdì Santo  
18 aprile 2025 - 20:30

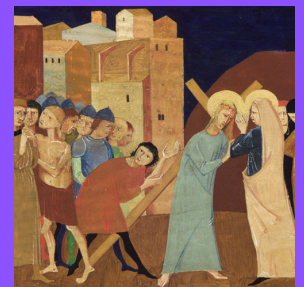
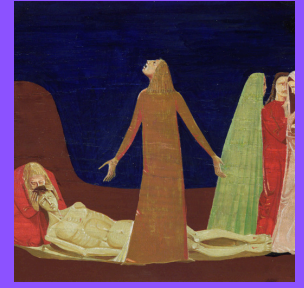

**ITINERANTE** per le vie del paese e animata dai gruppi parrocchiali, con partenza da via Martiri delle Foibe 32 e conclusione al capitello della Madonna della Serenità.

# QUARESIMA 2025

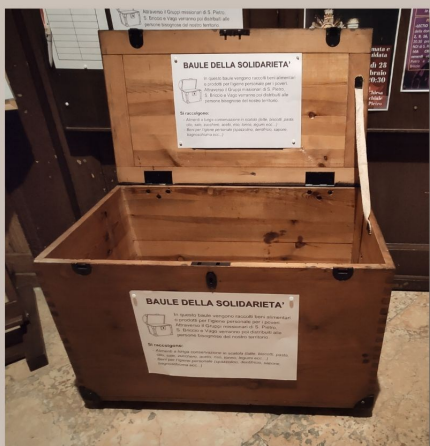

## I BAULI DELLA SOLIDARIETA

Rendi concreta la tua attenzione verso i poveri del nostro territorio depositando nei bauli prodotti alimentari a lunga conservazione

LI TROVI ALL'INGRESSO DELLE CHIESE DI SAN BRICCIO E SAN PIETRO

SI RACCOLGONO: pasta, riso, zucchero, olio, legumi in scatola, tonno, biscotti, alimenti per l'infanzia, caffè, ecc. e non prossimi alla scadenza.

# GREST 2025



Iscrizioni Grest 2025

San Pietro di Lavagno

30 giugno - 25 luglio

Iscrizioni online da sabato 12 aprile a domenica 11 maggio

<https://tinyurl.com/SPDLGrest2025>



UNITÀ PASTORALE S. PIETRO APOSTOLO E S. BRICCIO

### Rimani aggiornato sulle attività delle nostre parrocchie.

Iscriviti o segui i nostri canali social:

**PARROCCHIE**  
 Sito Internet:  
[www.parcchiedisanpietroesanbriccio.it](http://www.parcchiedisanpietroesanbriccio.it)

**PARROCCHIE**  
 Canale Telegram:  
[t.me/upsanpietroebriccio](https://t.me/upsanpietroebriccio)

**CIRCOLO NOI**  
 Facebook:  
 Circolo NOI San Pietro di Lavagno NoiAltri

**CIRCOLO NOI**  
 Instagram:  
[@circolonoilavagno](https://www.instagram.com/circolonoilavagno)



Donail

## 5x1000 a NOIALTRI

**NOI IN CAMMINO**  
San Pietro di Lavagno

SCELTA PER LA DESTINAZIONE DEL CINQUE PER MILLE DELL'IRPEF (in caso di scelta FIRMARE in UNO degli spazi sottostanti)

SOSTEGNO DEGLI ENTI DEL TERZO SETTORE ISCRITTI NEL RUNTS DI CUI ALL'ART. 46, C. 1, DEL D.LGS. 3 LUGLIO 2017, N. 117, COMPRESSE LE COOPERATIVE SOCIALI ED ESCLUSE LE IMPRESE SOCIALI COSTITUTE IN FORMA DI SOCIETA', NONCHE' SOSTEGNO DELLE ONLUS ISCRITTE ALL'ANAGRAFE

FIRMA: *Mario Rossi*  
Codice fiscale del beneficiario (eventuale): **93302890236**

FINANZIAMENTO DELLA RICERCA SCIENTIFICA E DELLA UNIVERSITA'

FIRMA: \_\_\_\_\_  
Codice fiscale del beneficiario (eventuale): \_\_\_\_\_